ZIVILER UNGEHORSAM UND DIREKTE AKTION

Vorstellung und Kennenlernen

Gesprächsregeln (Vorschlag)

- Wir lassen alle Gesprächspartner*innen ausreden
- Wir achten auf Redelisten und rufen nicht zwischendurch rein
- Wir versuchen allgemeine Formulierungen zu vermeiden (wie z. B. „Jede/r weiß doch, dass…“) und stattdessen Ich-Formulierungen zu nutzen (wie z. B. „Meiner Meinung nach…“)
- keine Beleidigungen und persönlichen Angriffe
- Wir praktizieren aktives Zuhören (bei Unsicherheiten Nachfragen stellen etc.)
- Wir erkennen vielfältige Diskriminierungserfahrungen an und nehmen diese ernst.
- Wir bemühen uns um Einhaltung dieser Regeln, aber sind auch tolerant gegenüber „Fehlern“/Nicht-Einhaltung

Gliederung

- Tag 1
  - *Geschichte des Zivilen Ungehorsams*
  - *Begriffsdefinitionen*
- Tag 2
  - *Theorie des Zivilen Ungehorsams*
- Tag 3
  - *Praxisbeispiele*
  - *Geschichten und Erzählungen aus Aktionen*
  - *Kontroversen über Zivilen Ungehorsam*
  - *Infos & Empowerment*
- Tag 4
  - *Die eigene Aktion planen*

Geschichte des Zivilen Ungehorsam

- selektiv ohne Anspruch auf Vollständigkeit -

Henry David Thoreau

- Begründer Ziviler Ungehorsam
- Weigerte sich Steuern zu zahlen (1846) weil
  - *Sklavenhaltung*
  - *Krieg der USA mit Mexiko*
- Verbrachte eine Nacht im Gefängnis
- Bekanntester Text:
  - *„Civil Disobidience“ (1849)*

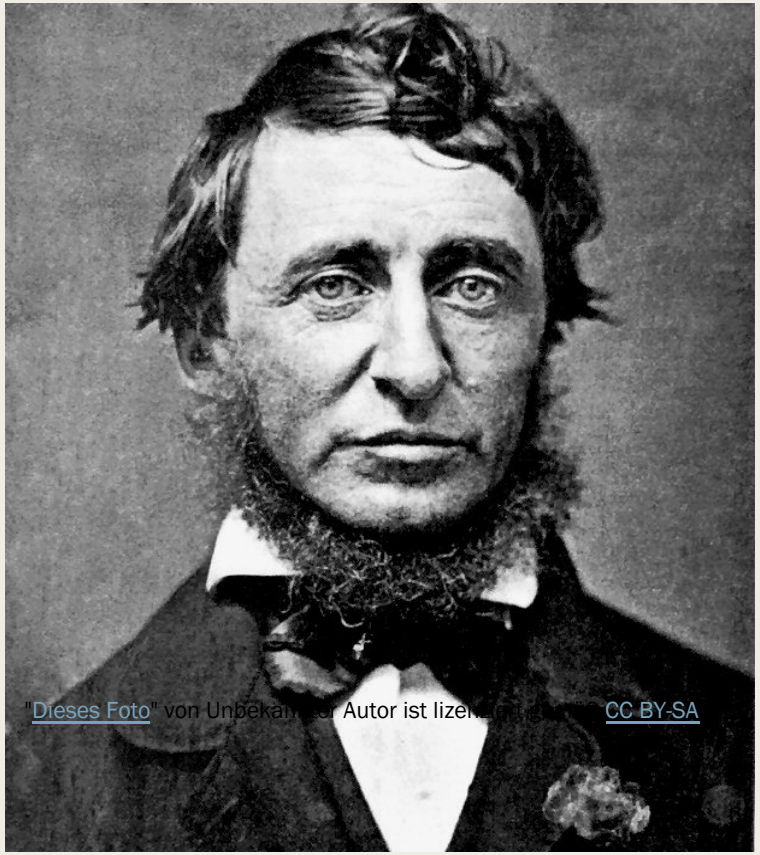

Henry David Thoreau

- Verweigert den Gehorsam zum Staat, da dieser nicht mehr gerecht ist
  - *Seine Steuern finanzieren Ungerechtigkeit*
- Will nicht die Regierung abschaffen, sondern eine Bessere

“Ist aber ein Gesetz so beschaffen, dass es dich braucht, um einem anderen Unrecht zuzufügen, so sage ich: Brich das Gesetz! Mache dein Leben zur Gegenreibung, um die Maschine zum Halt zu bringen. Was immer geschieht, ich muss unbedingt vermeiden, mich zu jenem Unrecht hinzugeben, dass ich verdamme.“ (Thoerau: Ziviler Ungehorsam 1849)

- Durch individuelle Ethik geprägt
- Ungehorsam als Pflicht der Staatsangehörigen

CN: Gewalt

Die direkte Aktion – Anarchismus in den USA

- Unterscheidung direkte und indirekte Aktion (IWW)
- Methode der Arbeiter*innen sich gegen Kapitalisten im Arbeitskampf zur Wehr zu setzen
- 3 Pfeiler der direkten Aktion
  - *Streik*
  - *Sabotage*
  - *Boykott*
- Ziel: Abschaffung des Staates und des Privateigentums → anarchistische Revolution
- Direkte Aktion ≠ Propaganda der Tat

Die direkte Aktion – Anarchismus in den USA

- Unterscheidung zwischen Sozialer und Anti-Sozialer Direkter Aktion
- Emma Goldman:

„Die direkte Aktion, die sich schon auf ökonomischem Gebiet als erfolgreich erwiesen hat, ist im Bereich des Individuums gleichermaßen wirksam. Hunderte von Zwängen beeinträchtigen dort sein Dasein, und nur hartnäckiger Widerstand dagegen wird es endlich befreien. Direkte Aktion gegen die Betriebsführung, direkte Aktion gegen die Autorität des Gesetzes, direkte Aktion gegen den zudringlichen, lästigen Einfluß unseres Moralkodexes ist die folgerichtige, konsequente Vorgehensweise des Anarchismus.“

- Historische Ereignisse:
  - *Haymarket Riot (1886)*
  - *Kampagne zu Verhütungsmitteln (ab 1873)*

CN: Gewalt, Tod, Gefängnis, seuxuelle Gewalt, Vergewaltigung

Indische Unabhängigkeitsbewegung

- **Mahatma Gandhi**
- Kampf gegen die britische Kolonialherrschaft in Indien
- Ursprung in Südafrika
  - *Indian Relief Act (1914)*
- Konstruktives Programm:
  - *Boykott britischer Stoffe und Kleidung*
  - *Nicht-Zusammenarbeit mit Kolonialverwaltung*
  - *Beseitigung von Unberührbarkeit*
  - *Einheit Hindus und Moslems*
  - *Etablierung Nationalkongress*
- Ziviler Ungehorsam und Gewaltlosigkeit
  - *Brach erste Kampagnen ab wegen Gewalt*

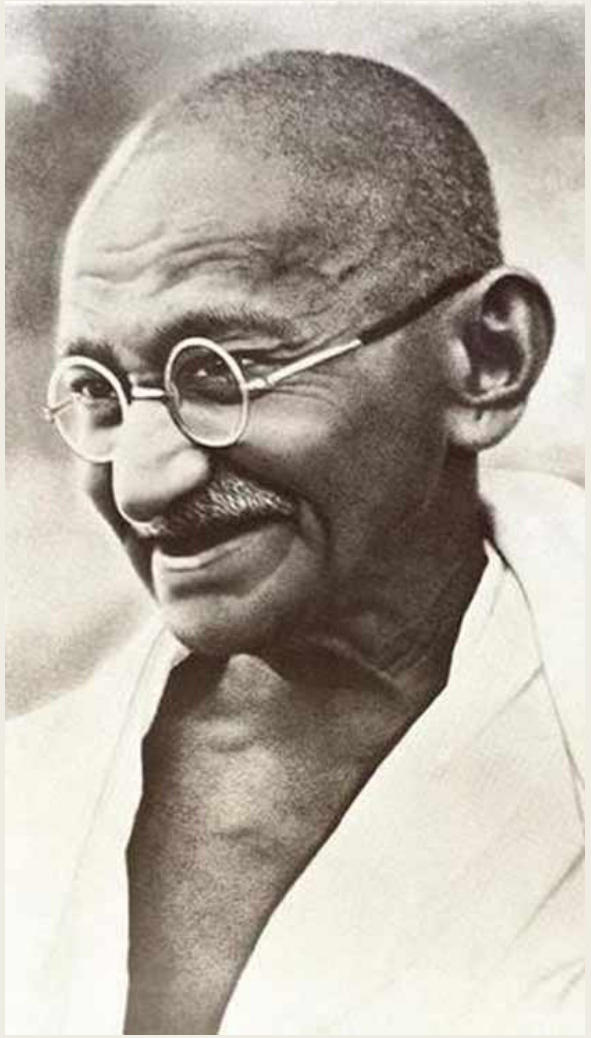

Indische Unabhängigkeitsbewegung

- Satyagraha (Kraft der Wahrheit)
- Programm und Methode des Widerstands gegen Kolonialmacht

„Bei der Anwednugn von Satyagraha entdeckte ich bereits im frühesten Stadium, dass das Streben nach Wahrheit es verbietet, dem Gegner gegenüber Gewalt anzuwenden, vielmehr muss er durch Geduld und Sympatie vom Irrtum abgebracht werden, denn was dem dem einen als Wahrheit erscheint, mag dem anderen als Irrtum erscheinen“
(Satyagraha 1920)

- Stark religiös geprägt
  - *Begründet Gewaltlosigkeit und Bereitschaft zum Tod*
- Bereitschaft Strafe auf sich zu nehmen → Begründet durch Wahrheit
- Gewaltlosigkeit bezieht sich auf alle Lebensbereiche und Lagen
  - *Bsp.: Bei Vergewaltigung sollen sich Frauen nicht wehren*

Indische Unabhängigkeitsbewegung

- Satyagraha war eine hierarchisches Instrument zur Schaffung einer Massenbewegung

- Die politische Bewegung war stark durch einen moralischen Anspruch geleitet
  - *Sollte durch Moral überzeugen → Setzt Offenheit des Gegenübers voraus*

- Ghandhi empfahl Jüd*innen in Deutschland zur NS-Zeit gewaltlosen Widerstand gegen Hitler

Bürgerrechtsbewegung (USA

- Kampf für rechtliche Gleichberechtigung der Schwarzen Bevölkerung in den USA
- **Hier: Martin Luther King** (MLK)
- Propagierte und praktivizierte gewaltfreien Zivilen Ungehorsam
- Verständnis für Militanz
- Text: *Die Zeit für schöpferischen Protest ist gekommen (1963)*
  - Geschrieben im Gefängnis von Birmingham
  - Reaktion auf einen Brief von *weißen* Geistlichen

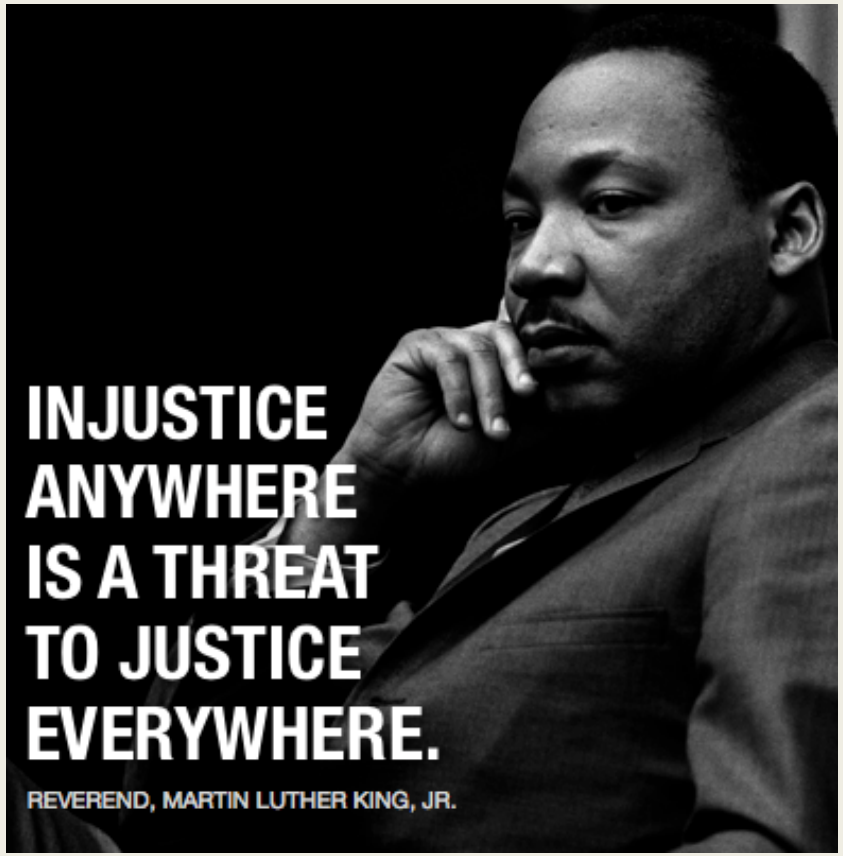

"Dieses Foto" von Unbekannter Autor ist lizenziert gemäß CC BY-SA-NC

Bürgerrechtsbewegung (USA

- Geistliche kritisierten MLK für Zivilen Ungehorsam → Zusammenbruch der Ordnung
- MLK negiert dies
  - *Gerechtigkeit und Gleichheit ist höher zu bewerten als Ordnung*
  - *MLK sieht staatliche Ordnung dennoch als Wichtig an*
- 4 Phasen eines gewaltlosen Feldzugs
  1. *Sammlung von Tatsachenmaterial zur Feststellung von Ungerechtigkeiten*
  2. *Verhandlung*
  3. *Selbstreinigung*
  4. *Direct Action (Ziviler Ungehorsam)*
- Bedingungen für Zivilen Ungehorsam
  - *Offenheit*
  - *Annehmen der Strafe*

Gardarem lo Larzac

1971 – 1981 gewaltfreier Widerstand gegen die Erweiterung des Truppenübungsplatzes in Süd-Frankreich

- Hochebene (650), Dürre, sehr dünn bevölkert, 103 Familien betroffen, Bauer:innen, Züchten Schaffe → Motto “Des Moutons, pas des Canons” und “Gardarem lo Larzac”
- Armee wollte Truppenübungsplatz von ca. 30 auf 170 km² ausweiten
- Konservative Bauer ohne Protesterfahrung am Anfang
- Unterstützung aus der Bevölkerung, Kulturschock („Bettgeschichten“ Vorurteile, etc.), kennen lernen, Zusammenarbeit (Larzac Komitees in ganz Frankreich), “Verbrüderung” mit anderen Kämpfen (u.a. Arbeiterbewegung)
- Öffnung für über eigenen Belange hinaus gehende politische Kämpfe
- Vielfältiger Protest nicht nur von „Aktivist:innen“, die gesamte Familie macht mit.

Gardarem lo Larzac

Rechtsmittel zu Beginn des aktiven Widerstands bereits ausgeschöpft

Öffentliche Auslegung von Akten im Rahmen des Planfeststellungsverfahrens 1972 → Truppenübungsplatz im Interesse der Öffentlichkeit, Bauer:innen müssen weichen

Bauer:innen weigern sich zu verkaufen, verweigern jegliche Kooperation mit dem Staat, Kaufen strategisch gelegene Grundstücke dazu und Gründen Kaufgemeinschaften, Aktivist:innen lassen sich dort als Bauer:innen nieder

1978: Enteignung wird ausgesprochen, Widerstand geht aber weiter, stellt sich auf Wahlen von 1981 ein und Mitterands Versprechen, das Projekt aufzugeben.

Kampf mit zahlreichen Aktionen des zivilen Ungehorsams / direkten Aktionen

1981 Die Regierung gab nach 10 Jahren klein bei. Heute bleibt des Motto „Schafe statt Kanonen“ Vielen in Erinnerung. Und auf dem Larzac gibt es zahlreiche Vorzeigeprojekte im Bereich Ökologie und gewaltfreie Konfliktlösung. (1974: Gründung von MAN)

Gardarem lo Larzac

Aktions-Konzens: Gewaltfreiheit

Nicht alle Akteur:innen sind Anhänger:innen der “Non-violence” aber man einigt sich auf Gewaltfreiheit als Aktions-Konsens. Das wird als erfolgversprechendste Widerstandsform gesehen.

Konzept der Gewaltfreiheit einiger Beteiligten stark religiös geprägt. Entfernt sich mit der Zeit davon, Einfluss, Zeitgeist der 68er im Hintergrund. Kriegsdienstverweigerer prägen die Bewegung

Daraus 1974 entstanden: “Manifeste pour une alternative non-violente”. wesentliche Punkte (Quelle: MAN)

1. Gewalt ist kein Schicksal, alternative Wege der Konfliktlösung müssen ersucht werden

2. Sich gut informieren, Poltische Analyse der Situation sind Grundlage der Entwicklung einer politischen Strategie, Konstruktive Vorschläge sollen Vorrang haben

3. Die Aktionsform muss im Einklang mit den Zielen stehen.

Gardarem lo Larzac

4. öffentliche und bewegungsinterne Vermittlung von dem was gewaltfreie Aktion bedeutet (Druck aufbauen, Nötigung), Aktionsformen erläutern, Prinzip der Nicht-Kooperation mit dem Staat

5. partizipative Demokratie, ökologische und soziale Verantwortung, internationale Solidarität fördern

6. Ausbildung zur internationalen gewaltfreien Konfliktlösung. Gewaltfreie Erziehung, Entwicklung pädagogischer Konzepte.

Die Beteiligten stehen zu den Folgen ihres Engagement, sind bereit dafür vor Gericht zu stehen, ins Gefängnis zu gehen. Aber sie verteidigen sich, lassen sich nicht ohne Widerstand aburteilen, erkennen in ihrer Mehrheit die Gerichte und ihre Urteile nicht an.

Fokus auf “legitim” statt “legal” (mit Verweis auf dem Sturm auf die Bastille)

Gardarem lo Larzac

In der Praxis:

Haus- und Platzbesetzungen, Go-In-Aktionen

Aufbau von Infrastruktur ohne Genehmigung (Telekom, Wasserleitung, Arbeitslage für Freiwillige für die Errichtung einer „Bergerie2 ohne Baugenehmigung

Schafen im Gerichtssaal bei Prozessen

700 Kilometer Marsch nach Paris; Schafe unter dem Eiffelturm

Kommunikationsguerilla, Sachbeschädigung

Bis zu 100 000 Menschen bei Versammlungen

Gegenöffentlichkeit mit eigener Zeitschrift „Gardarem lo Larzac”

Selbstverwaltung (eigene Bank z.B.)

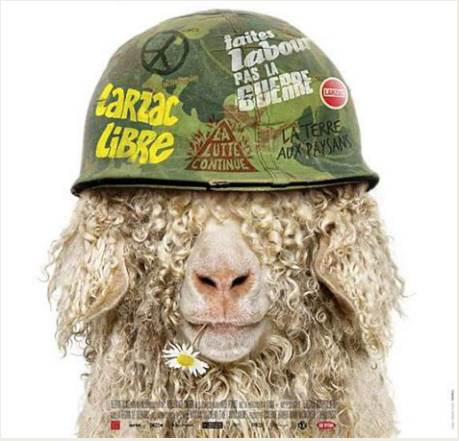

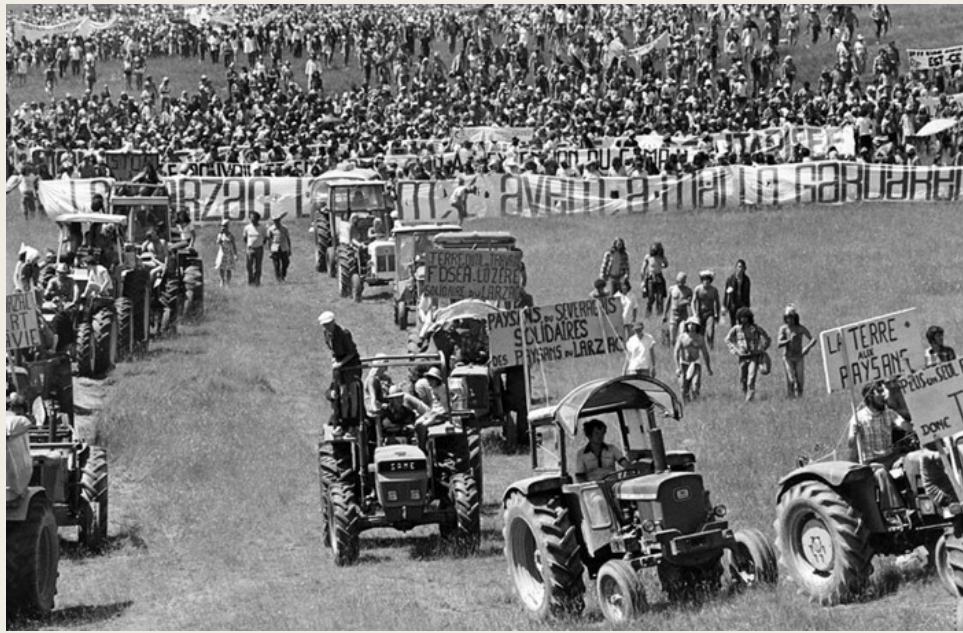

Gardarem lo Larzac

Regierung und Armee antworten mit dem Versuch der Spaltung (Einheimischen / Zugereisten), Agents Provokateurs (für Spaltung Gewaltfrei / nicht Gewaltfrei), Sprengstoffanschlag auf das Haus einer 9-köpfigen Familie während des Schlafes.

Spaltung gelingt dem Staat aber nicht.

Weitere Infos auf Deutsch:

Larzac 1971 – 1981. Der gewaltfreie Widerstand gegen die Erweiterung des Truppenübungsplatzes in Süd-Frankreich (Wolfgang Hertl)

Film: Aufstand der Bauer (Arte-produktion)

https://www.youtube.com/watch?v=pjYAe1zIJLk

Wendland: Wir stellen uns Quer

Chronologie des Antiatom Widerstandes im Wendland

22. Februar 1977 Beschluss: Gorleben wird zum Atommülllager

31. März 1979 Bauern sammeln sich am 31.03.1979 zur Sternfahrt nach Hannover.Zehntausende demonstrieren gegen Atomkraft

16. Mai 1979 Die niedersächsische Regierung erklärt, dass sie die geplante Wiederaufbereitungsanlage in Gorleben doch nicht bauen lässt. Jetzt geht es nur noch um die Errichtung eines Endlagers.

4. Juni 1980 "Freie Republik Wendland": Gelebte Utopie der Atomkraftgegner

Im Mai 1980 besetzen Demonstranten ein Gelände über dem Salzstock bei Gorleben. 33 Tage leben die Protestler dortin einem ökologischen Hüttendorf. Dann kommt die Polizei.

8. Oktober 1984 Heimlich und auf Schleichwegen: Am 8. Oktober 1984 erreicht der erste Atommülltransport das Zwischenlager in Gorleben. Die Atomkraftgegner können ihn nicht stoppen.

Wendland: Wir stellen uns Quer

25. April 1995 Für die Atom-Gegner ist es der "Tag X": Mit dem ersten Castor erreicht nun auch hoch radioaktiver Atommüll das Zwischenlager. Der Transport wird von massiven Protesten begleitet.

Weitere Castortransporte werden bis 2011 folgen. Bis zu 50 000 Menschen beteiligen sich an die Castor-Proteste

1. Oktober 2000 Ein zehnjähriges Moratorium über das Endlager in Gorleben tritt in Kraft. Nach dem von der rot-grünen Bundesregierung beschlossenen Atomausstieg sollen zunächst grundsätzliche Fragen zur Endlagerung von Atommüll geklärt werden. Die Erkundungsarbeiten werden vorläufig gestoppt.

1. Oktober 2010 Nach dem Ende des zehnjährigen Moratoriums wird die umstrittene Erkundung des Salzstocks in Gorleben fortgesetzt.

28. November 2011 Mehr als fünf Tage ist der Castor mit hochradioaktivem Müll aus Frankreich unterwegs nach Gorleben. Es ist der vorerst letzte Castor-Transport - und der bislang teuerste.

27. Juli 2013 Erkundung Gorlebens wird beendet

Das Standortauswahlgesetz tritt in Kraft. Gorleben ist nach wie vor nocht aus dem "Rennen" bei der Standortsuche

16. September 2019 Umweltminister Lies hat in Gorleben das Aus für die Pilot-Konditionierungsanlage verkündet. Umweltschützer hatten jahrelang für den Abbau gekämpft.

Wendland: Wir stellen uns Quer

Widerstandsformen im Wendland → externes PDF

Zaholreiche Bücher über den Widerstand

Plogoff „*Steine gegen Gewehr*“

Plogoff: Steine gegen Gewehr

1978: Ankündigung AKW in Plogoff, ca. 2000 Einwohner:innen soll gebaut werden, Widerstand formiert sich, zunächst viel Aufklärungsarbeit

1980 Boykott der “Enquête publique“, Einsatz der französischen Armee (Fallschirmspringer) gegen die Bevölkerung um “Mairie Annexe”, also Auslegung der Akte im Rahmen des Planfeststellungsverfahrens zu ermöglichen.

Die Zwille wird – wie der gelbe X im Wendland - zum Symbol des Widerstandes und überall – sogar vor Gericht getragen. Auch am “Tricolore” des Bürgermeisters.

Frankreich weite Mobilisation, Reise nach Larzac und umgekehrt, Massendemonstrationen

Widerstand wird überwiegend durch die Frauen aus dem Dorf getragen und organisiert

1981: Das Projekt wird aufgegeben (Versprechen von Mitterrand)

→ Film-Auszug

Plogoff „*Steine gegen Gewehr*“

Trailer: **Plogoff, des pierres contre des fusils (1980)**

https://www.youtube.com/watch?v=Dn3Wb4h7moY

CN: Polizeigewalt

ZAD

- Zone A Défendre (Zu verteidigende Zone)
- Widerstand gegen Flughafenprojekt in der Nähe von Nantes (Frankreich)
- Seit 1960 Widerstand in der Region
- Ab 2000 bekommt das Bauprojekt wieder mehr staatliche Beachtung
- 2009 Aufruf der lokalen Bevölkerung die ZAD zu besetzen
  - *Leerstehende Bauernhöfe werden besetzt*
  - *Hütten auf dem Gebiet der ZAD gebaut*
- 2012 erster Versuch der Räumung „Operation Césare“
- 2018
  - *Januar: Das Flughafenprojekt wird aufgegeben*
  - *Frühling: Räumung*

ZAD

Video: The eco-rebels who beat the French state: Inside la ZAD

https://www.youtube.com/watch?v=NORJ9meKHrQ

ZAD

Tiqqun / Unsichtbares Komitee → Insurrektionistische Ideen

- Schaffung undurchsichtiger Zonen „opacque zones“
- Räume der staatlichen Herrschaft entziehen und befreien
- Diese Räume sollen dann vergrößert werden

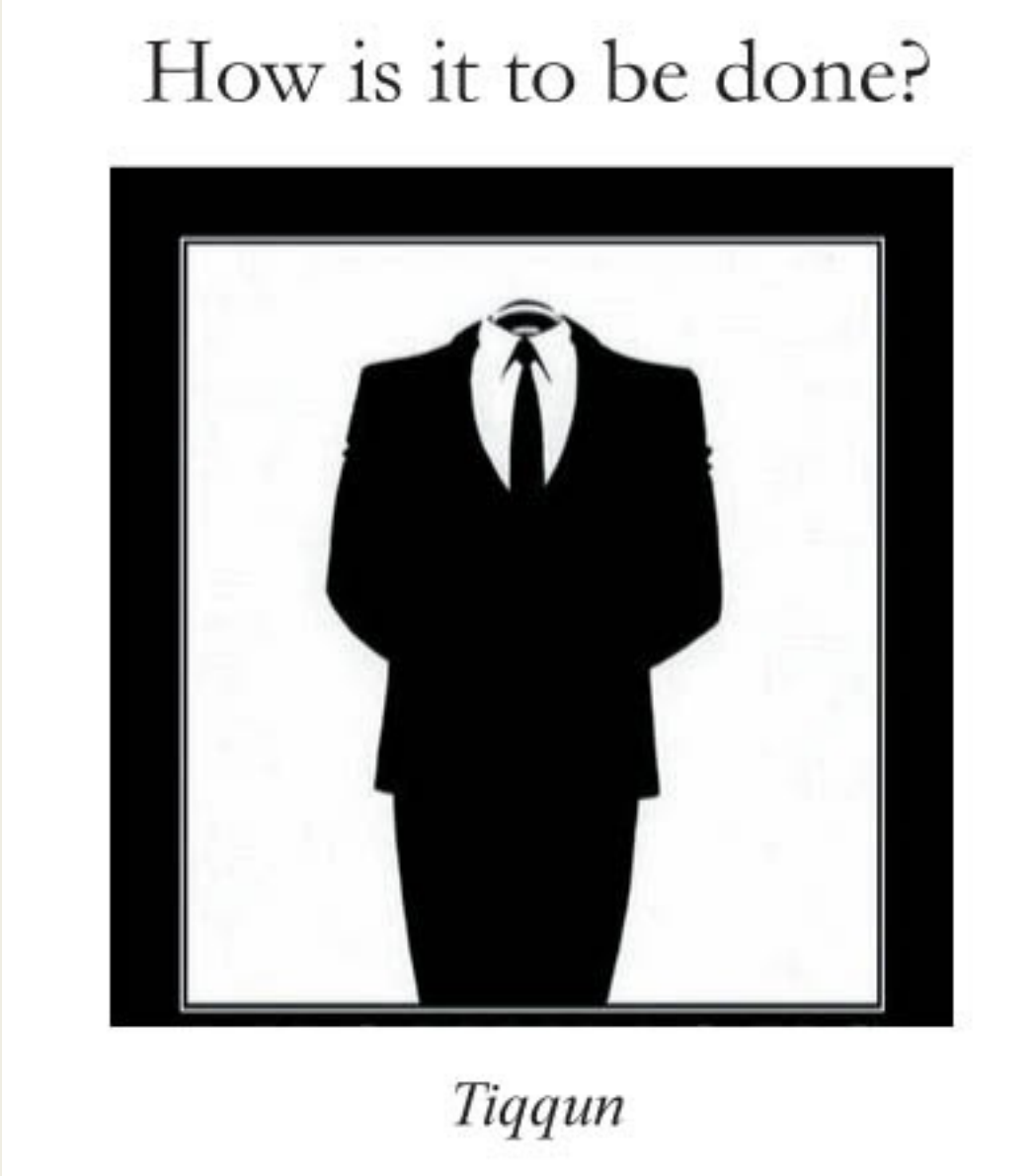

Occupy

- Inspiriert durch arabischen Frühling und Proteste in Südeuropa
- 17. September 2011 wurde ein Park unweit der Wall Street in New York besetzt
- Proteste gegen die Wirtschaftspolitik und Kapitalismus
- Breitete sich über ganz USA und Europa aus
  - *Es entsteht eine Bewegung der Platzbesetzungen*

Occupy

- Radikal Demokratische Ideen
- Durch Vollversammlung und direkte Demokratie
- Verschiedenste Aktionen des Zivilen Ungehorsam
  - *Vollversammlung stimmt darüber ab*
- Größte Aktion: Generalstreik in Oakland
  - *Blockade des Hafens*
  - *Streik in fast allen Arbeitsbereichen*
- Pluralistische Bewegung
  - *Leider auch rechte Gruppen*

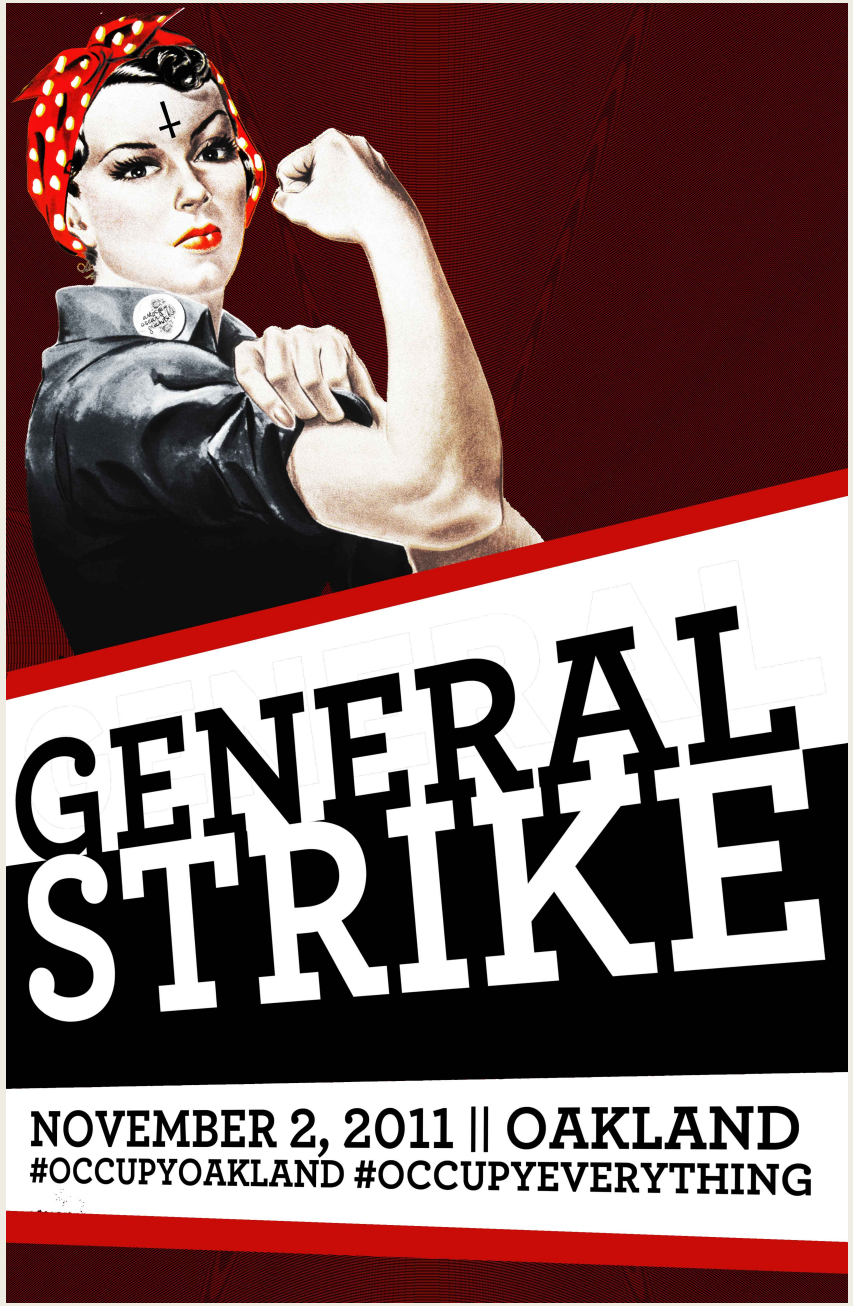

CN: Polizeigewalt

Standing Rock - #NoDAPL

- Proteste und Widerstand gegen Öl-Pipeline in North Dakota
- Durch Native Americans organisiert
- Langsame Eskalation des Widerstands

- Vielfalt der Taktiken
  - *Ziviler Ungehorsam*
  - *Direkte Aktion*
  - *Militanter Widerstand*
  - *Sabotage*

"Dieses Foto" von Unbekannter Autor ist lizenziert gemäß CC BY

Standing Rock - #NoDAPL

Black Snake Killaz: A #NoDAPL Story [2017] Full Documentary

https://www.youtube.com/watch?v=4dWeg_jHdK0

ENDE GELÄNDE

- Bündnis trat das erste Mal 2015 auf
  - *Zählt zu „Neuen sozialen Bewegungen“*
- Blockiert mit Massenaktionen des Zivilen Ungehorsams Braunkohleinfrastruktur
- Das Bündnis vereint verschiedene Strömungen der Klimagerechtigkeitsbewegung
- Dominierend ist die post-autonome Strömung
- Vereinigen viele Punkte früherer Bewegung des Zivilen Ungehorsams

"Dieses Foto" von Unbekannter Autor ist lizenziert gemäß CC BY-SA

ENDE GELÄNDE

- Bündnis trat das erste Mal 2015 auf
  - *Zählt zu „Neuen sozialen Bewegungen“*
- Blockiert mit Massenaktionen des Zivilen Ungehorsams Braunkohleinfrastruktur
- Das Bündnis vereint verschiedene Strömungen der Klimagerechtigkeitsbewegung
- Dominierend ist die post-autonome Strömung
- Vereinigen viele Punkte früherer Bewegung des Zivilen Ungehorsams

"Dieses Foto" von Unbekannter Autor ist lizenziert gemäß CC BY-SA

Begriffsdefinitionen

Direkte Aktion

- Nach: David Graeber

*Die direkte Aktion stellt sich gegen ungerechte Autoritätsstrukturen und handelt so als wäre eine Befreiung bereits vorhanden. Normativ werden keine Unterscheidungen zwischen der Legalität der Aktion gemacht. Die Aktion soll direkt in ein Geschehen eingreifen, welches als ungerecht angesehen wird. Teilnehmer*innen einer direkten Aktion lassen sich nach Möglichkeit nicht erwischen.*

(Vgl. Graeber 2013: Direkte Aktion. S.19ff)

Ziviler Ungehorsam

- John Rawls
  - *Konstitutionelle Theorie des Zivilen Ungehorsam*

- Étienne Balibar
  - *Radikaldemokratische Theorie des Zivilen Ungehorsam*

Konstitutionelle Definiton nach John Rawls

„Eine öffentliche, gewaltlose, gewissensbestimmte, aber politisch gesetzwidrige Handlung, die gewöhnlich eine Änderung der Gesetze herbeiführen soll.“

(Rawls 1979: Eine Theorie der Gerechtigkeit. S.XYZ)

- Die Verfassungsordnung wird als legitim angesehen
  - *„Fast gerechter Zustand“*
- Es muss nicht das Gesetz gebrochen werden, welches als ungerecht angesehen wird → indirekter Ziviler Ungehorsam
- Richtet sich an die Mehrheit
- Rechtliche Folgen werden akzeptiert
  - *„Ungehorsam innerhalb der Grenzen der Gesetzestreue“*

Radikaldemokratische Definition nach Étienne Balibar

„[…] Akte des politischen Handelns, die die starre und als Zwang empfundene Institutionenordnung herausfordern. Sie müssen nicht immer ihre Überwindung zum Ziel haben, aber sie sagen Nein zu ihrer Routine und den Ungerechtigkeiten, die in dieser Routine zur Normalität werden.“

(*Braune, Ziviler Ungehorsam - Texte von Thoerau Bis Occupy*. S.281)

- Marxistisch geprägt
- Breiteres Legitimationskonzept
- Radikaldemokratische Konzepte: Demokratie von unten

Queer-Feministische Perspektive

„[…] Deutung des Begriffs vorgeschlagen, mit der nicht nur ein Regelbruch, sondern ein Normbruch beschrieben werden kann: So verstoßen Aktivisten und Aktivistinnen, die für die Anerkennung gleichgeschlechtlichter und queerer Liebes- und Lebensweisen kämpfen, gegen heterosexuelle Normvorstellungen“

(*https://www.bpb.de/apuz/138281/ziviler-ungehorsam-ein-umkaempfter-begriff?p=all*)

Praxisbeispiele

Kurz-Geschichte

Aus dem Buch „Kommen Sie da runter“

http://www.eichhoernchen.ouvaton.org/de/buch.html

Aktionsvideos

Blockade von Rheinmetall in Unterlüß

http://graswurzel.tv/p363.html

Aktions-Infos:
http://Kheinmetall.blackblogs.org

Praxisbeispiele

Bundeswehr auf Dach gestiegen:

https://www.youtube.com/watch?v=dabfwDy5NqA

Aktionsvideos

Hausbesetzung in Lüneburg

https://www.lzplay.de/index.php/2020/07/02/hausbesetzung-in-lueneburg/

Praxisbeispiele

- Was für eine Aktion will ich machen?
  - *Was ist das Ziel der Aktion?*
  - *Wie weit will ich gehen?*
  - *Welche Fähigkeiten sind in der Gruppe vorhanden?*

- Grad der Geheimhaltung

Praxisbeispiele (Ankettaktion)

- Welche Rollen gibt es grundsätzlich?
  - *Vor Ort*
    - Ankettperson
    - Betreuungsperson
    - Absicherung
    - Pressesprecher*in
    - Eigene Presse
    - Blocker*innen
    - Fahrer*innen
    - (Polizeikontakt)

Praxisbeispiele (Ankettaktion)

- Welche Rollen gibt es grundsätzlich?
  - *Hintergrund*
    - EA (Ermittlungsausschuss/Legal Team)
    - GeSa-Support
    - Out-of-Action
    - KÜFA
    - Support
    - Social Media
    - Street Medics / Sanitäter*innen

Praxisbeispiele (Ankettaktion)

- Material
  - *Lock-On*
  - *Banner*
  - *Essen*
  - *Tonnen*
  - *Trinken*
  - *Windeln*
  - *Kohletabletten*
  - *Sichere Handys*
  - *Isomatten*
  - *Schlafsäcke*
  - *Regensachen*
  - *Im Winter: Sachen zum Aufwärmen*
  - *Spiel, Spaß und Unterhaltung*

Praxisbeispiele (Ankettaktion)

- Ablauf
  1. *Verkehr zum Stehen bringen*
     1. Vermittlung an Autofahrer
  2. *Personen auf Fahrbahn und Lock-On vorbereiten → statische Situation erzeugen*
  3. *Banner aufhängen, PM verschicken, Bilder verschicken, evtl. Flyer verteilen*
  4. *Polizei kommt (Blocker*innen in Bereitschaft)*
     1. Lock-On Schloss zu machen
     2. Vermittlung, dass Polizei nichts machen kann
  5. *Betreuungsperson soll bei Lock-On bleiben*
  6. *Statische Situation mit Polizei*
  7. *Presse kommt vorbei*
  8. *Räumung*

Praxisbeispiele (Ankettaktion)

- Räumung
  1. *Menschen ohne Lock-On werden geräumt*
  2. *Betreuungspersonen diskutieren, um da zu bleiben*
  3. *Technische Einheit (DE) probiert Lock-On zu öffnen*
  4. *Personalienfeststellung*
  5. *Evtl. GeSa*

Praxisbeispiele

- Personalienverweigerung
  - *Vorteile*
    - Anonym
    - Keine Verurteilung
    - Theoretisch mehr Aktionen möglich
  - *Nachteile*
    - Keine Rechtsmittel gegen Polizeiwillkür
    - Repression kann Einzelne treffen
    - Repression kann auf einmal kommen
      - *Nachhaltiger Aktivismus dadurch schwierig*
    - Fingerabdrücke und Co. evtl. beim Staat
    - U-Haft möglich (DE)

Praxisbeispiele

- Personalienverweigerung
  - *Keine Papiere mitnehmen (Wirklich keine!!!)*
  - *Gesicht bemalen*
  - *Spitzname für Aktion und kein Klarname*
  - *Fingerabdrücke zerstören*
    - Sekundenkleber
    - Schmiergelpapier
    - Rasierklingen
      - *Bauschaum auf Hände und Latexhandschuhe*
  - *Tattoos mit Bitumen oder farbigem Sika-Flex abdecken*
  - *Freunde und Familie sollen keine Vermisstenanzeige stellen*

Empowerment und Infos

Anleitung zum Tripodbau →
http://blog.eichhoernchen.fr/post/Anleitung-zum-Tripod-Bau

AKT (Aktionsklettertrainings → auf Mailingsliste eintragen um Einladungen zu Trainings zu erhalten
→ https://lists.riseup.net/www/subscribe/aufbaeumen

DA-Broschüren auf https://www.projektwerkstatt.de:
Armfessel für Lock-ons →
https://www.projektwerkstatt.de/media/text/da_download_armfessel.pdf
Kommunikation Subversiv →
https://www.projektwerkstatt.de /media/text/da_download_a5kommunikation.pdf
Blockade-Fibel → https://www.projektwerkstatt.de /media/text/da_download_blockadefibel.pdf

Tool für Cyber-Security

PGP Mail-Verschlüsselung

Festplattenverschlüsselung

- Linux und Mac miteingebaut
- Ansonsten VeraCrypt

Anonymes Surfen

- TOR-Browser
- RiseUP VPN

Messenger-Dienste

- Signal
- Wire
- Elements
- Threema

Tool für Cyber-Security

WICHTIG!!: Telegram ist nicht sicher!

Weitere Infos:

- Chaos-Computer-Club
- digitalcourage

Infos für Antirepression (Deutschland)

- Rote Hilfe
- Legal Team für Alle (Klimabewegung → EMail)
- Anarchist Black Cross (ABC Rheinland)
- Broschüre „Von uns bekommt ihr nix“ (Thema Zivilrechtliche Forderungen)
- Out of Action (emotionale erste Hilfe)

Weitere Literatur

Braune, Andreas. *Ziviler Ungehorsam - Texte von Thoerau Bis Occupy*. Stuttgart: Reclam Verlag, 2017.

Graeber, David. 2013. *Direkte Aktion: ein Handbuch*. Übersetzt von Sophia Deeg. 1. Auflage, deutsche Erstausgabe. Hamburg: Edition Nautilus.

Tresantis (Organization), Hrsg. 2015. *Die anti-Atom Bewegung: Geschichte und Perspektiven*. Berlin: Assoziation A.

Borvon, Gérard. 2004. *Plogoff: un combat pour demain*. Saint-Thonan: Éd. Cloître.

CrimethInc. Recipes for Disaster, an anarchist cookbook. www.crimethinc.com

Broschüre Trainstopping Eingriff in den Schienenverkehr im Kontext der Anti-Atom-Bewegung

https://infokiosques.net/IMG/pdf/Trainstopping-DE-fil-80p.pdf

Zeitung Graswurzelrevolution https://www.graswurzel.net/gwr/

Kontakt für Nachfragen

info@eichhoernchen.fr

https://blog.eichhoernchen.fr